



**12011** casos confirmados

**2435** recuperados

**9495** casos descartados

**327** óbitos confirmados

**Gráfico 1.** Casos confirmados por data de início dos sintomas e acumulado para o período. Paraíba, até a o dia 29/05/2020

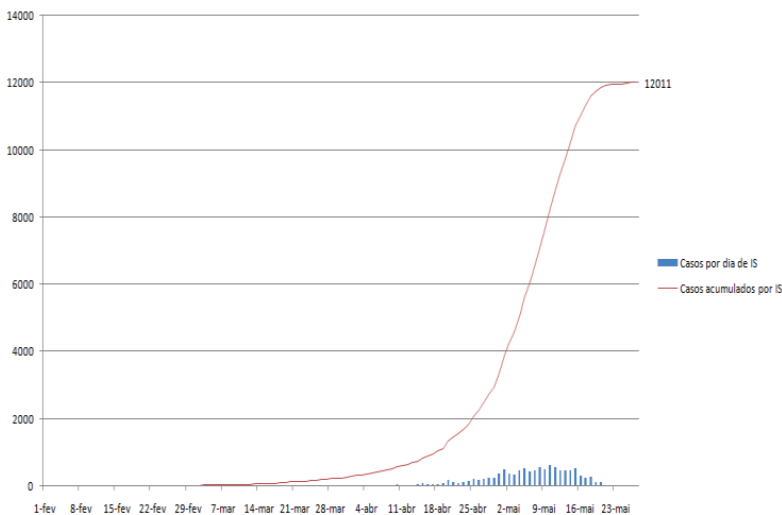

Fonte: Secretaria de Estado da Saúde (SES-PB)

**Gráfico 2.** Distribuição dos casos confirmados por sexo. Paraíba, até o dia 29/05/2020

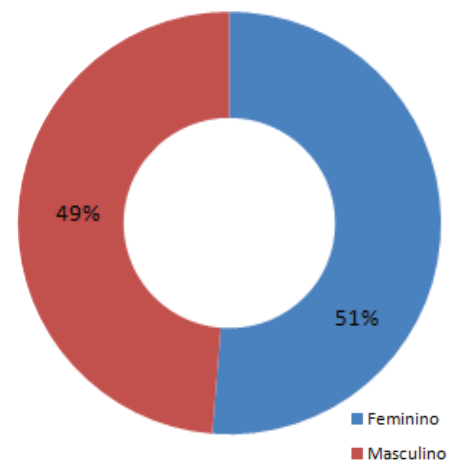

Fonte: Secretaria de Estado da Saúde (SES-PB)

**Figura 1 -** Distribuição dos casos confirmados por município de residência Paraíba, até a 29/05/2020.

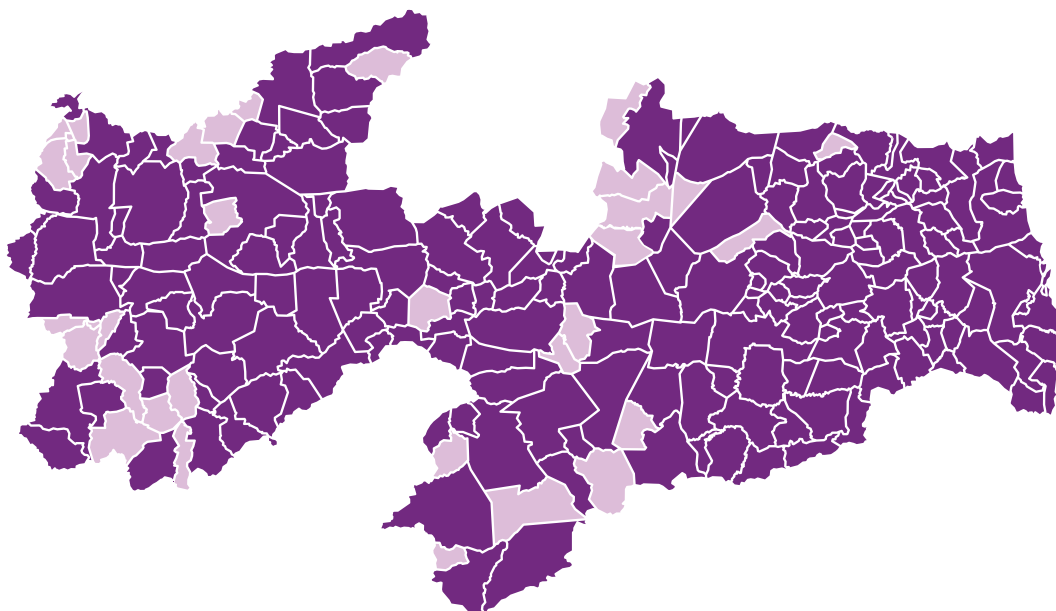



**Tabela 1** - Distribuição dos casos confirmados por município de residência. Paraíba, até a 29/05/2020.

<b>Município de Residência</b>	<b>Caso</b>
Água Branca	2
Aguiar	1
Alagoa Grande	74
Alagoa Nova	21
Alagoinha	98
Alcantil	1
Alhandra	126
Amparo	12
Aparecida	4
Araçagi	27
Arara	13
Araruna	2
Areia	50
Areia de Baraúnas	1
Areial	8
Aroeiras	22
Assunção	5
Baía da Traição	42
Bananeiras	17
Baraúna	7
Barra de Santa Rosa	4
Barra de Santana	13
Barra de São Miguel	2
Bayeux	291
Belém	29
Belém do Brejo do Cruz	1
Boa Ventura	1
Boa Vista	26
Bom Jesus	1
Boqueirão	13
Borborema	1
Brejo do Cruz	4
Caaporã	323
Cabaceiras	1
Cabedelo	691
Cachoeira dos Índios	5
Cacimba de Areia	1
Cacimba de Dentro	24

<b>Município de Residência</b>	<b>Caso</b>
Cacimbas	2
Caiçara	22
Cajazeiras	77
Cajazeirinhas	1
Caldas Brandão	15
Campina Grande	1288
Capim	34
Carrapateira	1
Casserengue	7
Catingueira	3
Catolé do Rocha	38
Caturité	11
Conceição	4
Condado	38
Conde	90
Congo	11
Coremas	15
Coxixola	4
Cruz do Espírito Santo	100
Cubati	1
Cuité	10
Cuité de Mamanguape	5
Cuitegi	40
Curral de Cima	7
Damião	1
Desterro	6
Dona Inês	2
Duas Estradas	17
Emas	1
Esperança	55
Fagundes	7
Gado Bravo	23
Guarabira	545
Gurinhém	31
Gurjão	3
Ibiara	4
Igaracy	2
Imaculada	9
Ingá	39



<b>Município de Residência</b>	<b>Caso</b>
Itabaiana	175
Itaporanga	3
Itapororoca	30
Itatuba	43
Jacaraú	7
Jericó	2
João Pessoa	3685
Joca Claudino	1
Juarez Távora	22
Juazeirinho	46
Junco do Seridó	8
Juripiranga	86
Juru	4
Lagoa	3
Lagoa de Dentro	7
Lagoa Seca	71
Lastro	1
Livramento	1
Logradouro	11
Lucena	54
Mãe d'Água	2
Malta	11
Mamanguape	129
Manaíra	2
Marcação	5
Mari	97
Marizópolis	3
Massaranduba	18
Mataraca	24
Matinhas	12
Mato Grosso	3
Maturéia	10
Mogeiro	4
Montadas	4
Monteiro	22
Mulungu	16
Natuba	6
Nova Floresta	1
Nova Olinda	2
Olho d'Água	9
Olivedos	1

<b>Município de Residência</b>	<b>Caso</b>
Ouro Velho	1
Passagem	4
Patos	527
Paulista	16
Pedras de Fogo	241
Pedro Régis	1
Piancó	15
Picuí	9
Pilar	37
Pilões	11
Pilõezinhos	51
Pirpirituba	16
Pitimbu	68
Pocinhos	6
Pombal	50
Princesa Isabel	8
Puxinanã	27
Queimadas	67
Quixabá	4
Remígio	40
Riachão do Bacamarte	64
Riachão do Poço	1
Riacho de Santo Antônio	3
Riacho dos Cavalos	2
Rio Tinto	51
Salgadinho	5
Salgado de São Félix	24
Santa Cecília	3
Santa Helena	1
Santa Inês	1
Santa Luzia	39
Santa Rita	553
Santa Teresinha	13
Santana dos Garrotes	1
São Bentinho	9
São Bento	94
São Francisco	2
São João do Cariri	1
São João do Rio do Peixe	7
São João do Tigre	1
São José da Lagoa Tapada	13



Município de Residência	Caso
São José de Caiana	10
São José de Espinharas	3
São José de Piranhas	5
São José do Bonfim	10
São José do Sabugi	61
São José dos Cordeiros	3
São José dos Ramos	9
São Mamede	12
São Miguel de Taipu	17
São Sebastião de Lagoa de Roça	4
São Sebastião do Umbuzeiro	1
São Vicente do Seridó	11
Sapé	186
Serra Branca	2
Serra da Raiz	10
Serra Redonda	29
Serraria	10

Município de Residência	Caso
Sertãozinho	11
Sobrado	18
Solânea	60
Soledade	8
Sousa	163
Sumé	13
Tacima	14
Taperoá	34
Tavares	6
Teixeira	15
Tenório	1
Uiraúna	4
Umbuzeiro	16
Várzea	1
Vieirópolis	2
Vista Serrana	1
<b>Total</b>	<b>12011</b>

## PERFIL SRAG CONFIRMADOS DA COVID-19, PB - 2020

**Gráfico 3.** Distribuição dos casos graves confirmados por semana epidemiológica. Paraíba, até dia 29/05/2020

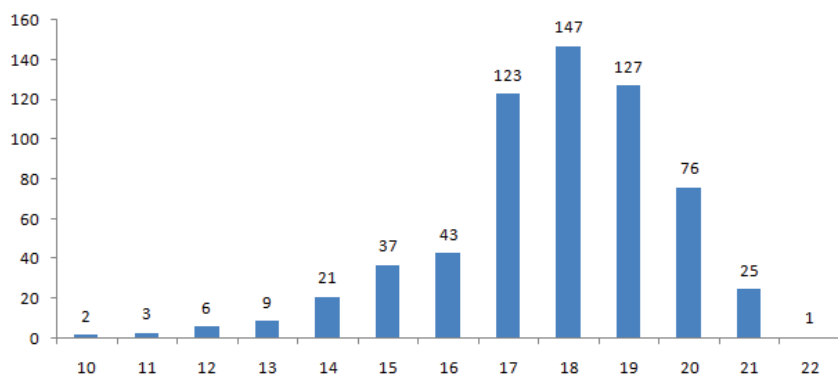

Fonte: Secretaria de Estado da Saúde (SES-PB)

**Gráfico 4.** Distribuição dos casos graves por sexo. Paraíba, até dia 29/05/2020

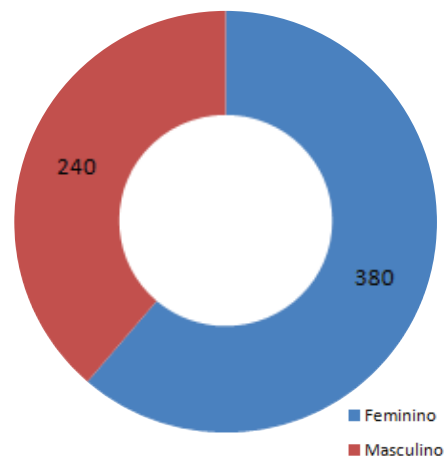

Fonte: Secretaria de Estado da Saúde (SES-PB)



**Gráfico 5.** Distribuição dos casos graves por faixa etária. Paraíba, até dia 29/05/2020

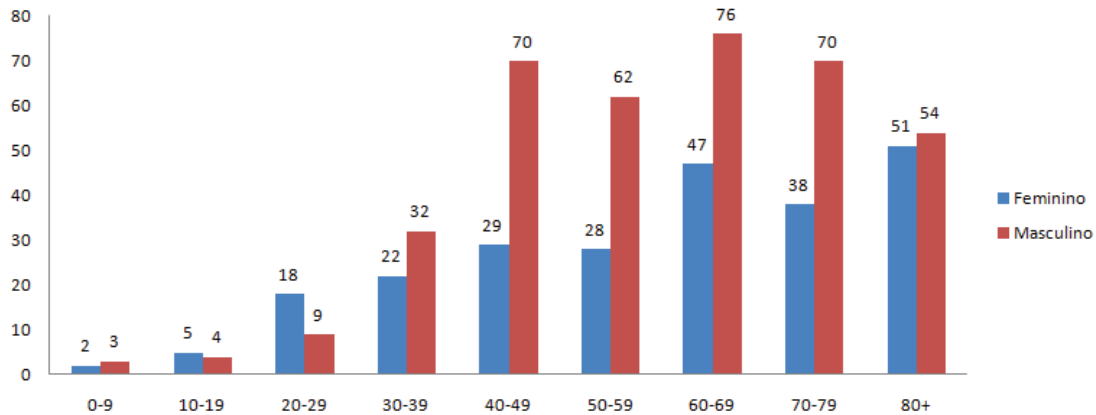

Fonte: Secretaria de Estado da Saúde (SES-PB)

## PERFIL SRAG CONFIRMADOS DA COVID-19, PB - 2020

**Gráfico 6.** Número de óbitos e número de óbitos acumulados por data de ocorrência do óbito. Paraíba, até o dia 29/05/2020

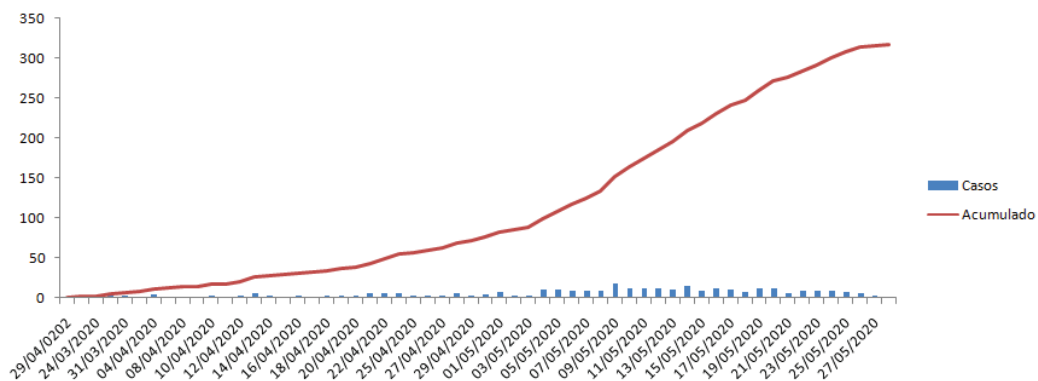

Fonte: Secretaria de Estado da Saúde (SES-PB)

**Gráfico 7.** Distribuição dos óbitos confirmados por sexo e faixa etária. Paraíba, até dia 29/05/2020

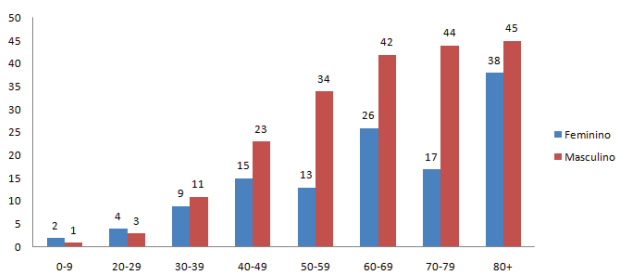

Fonte: Secretaria de Estado da Saúde (SES-PB)

**Gráfico 8.** Distribuição dos óbitos confirmados por município de residência. Paraíba, até dia 29/05/2020

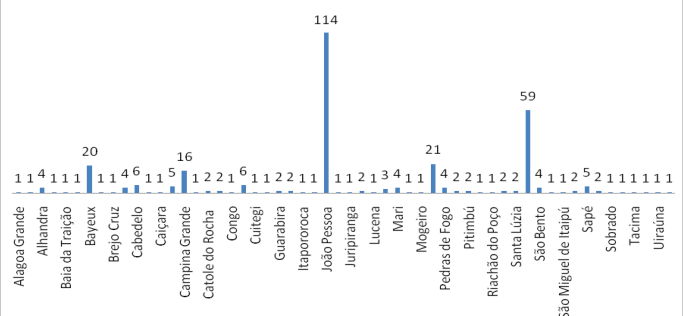

Fonte: Secretaria de Estado da Saúde (SES-PB)